

GESTIONNAIRE DU SITE

Le Cumulux Paragliding Club A.s.b.l. est le gestionnaire du site de vol parapente 'Gringlay'.

CHAQUE PILOTE DOIT

1. présenter un brevet de pilote valable et agréé FAI indice minimum IPPI 4.
2. disposer d'une assurance responsabilité civile aérienne valable.
3. utiliser une voile couverte par un certificat de contrôle valable.
4. disposer d'un parachute de secours.
5. utiliser une sellette munie d'un protecteur.
6. porter un casque adapté au vol libre.
7. avant son premier vol, contacter le club et se renseigner au préalable des particularités et dangers du site auprès d'un membre actif du club.
8. respecter la propreté du site et emporter tous ses déchets éventuels.

Le club se réserve le droit de refuser la fréquentation du site en cas de non-observation des conditions précitées.

DIRECTIVES DE VOL

1. Une visite de la zone d'atterrissage est obligatoire avant chaque vol – se renseigner des conditions météorologiques et observer les manches à air.
2. Respecter les règles de priorité:
 - a. le pilote qui a la falaise à sa droite a priorité.
3. Vu la taille de la pente et afin d'éviter les risques de collision, seulement 5 pilotes peuvent se partager simultanément l'espace aérien, si les conditions se limitent à voler uniquement près de la falaise.
4. L'altitude de vol maximale autorisée est de 1066 m (niveau mer) soit 3500 ft AMSL
5. Les membres du club ont priorité au décollage.
6. Procéder à la phase d'atterrissage à partir d'une hauteur de 100m AGL.
7. Pour des vols de distance, l'espace aérien autour du site est à respecter.

ESPACE AERIEN

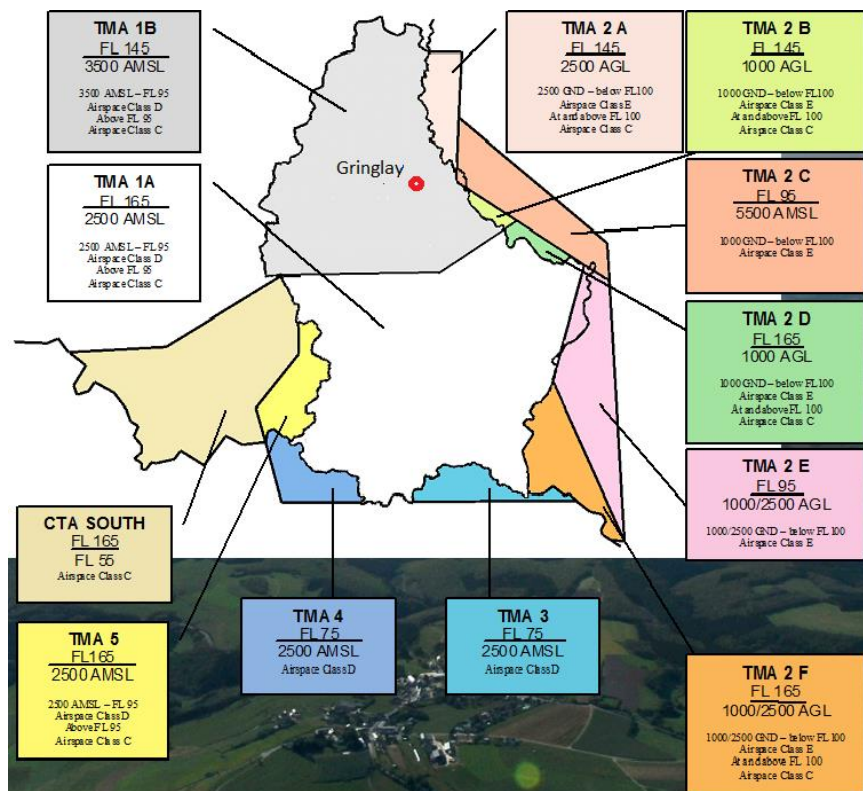

INSTRUCTIONS POUR L'ATERRISSAGE

1. Défense d'atterrir du côté droit du pont (Zone marquée) 
2. **Attention: Lignes de haute tension et éolienne**
 - Garder une distance latérale et frontale d'au moins 100m et une distance d'au moins 400m en aval de l'éolienne situé du côté SE du décollage.

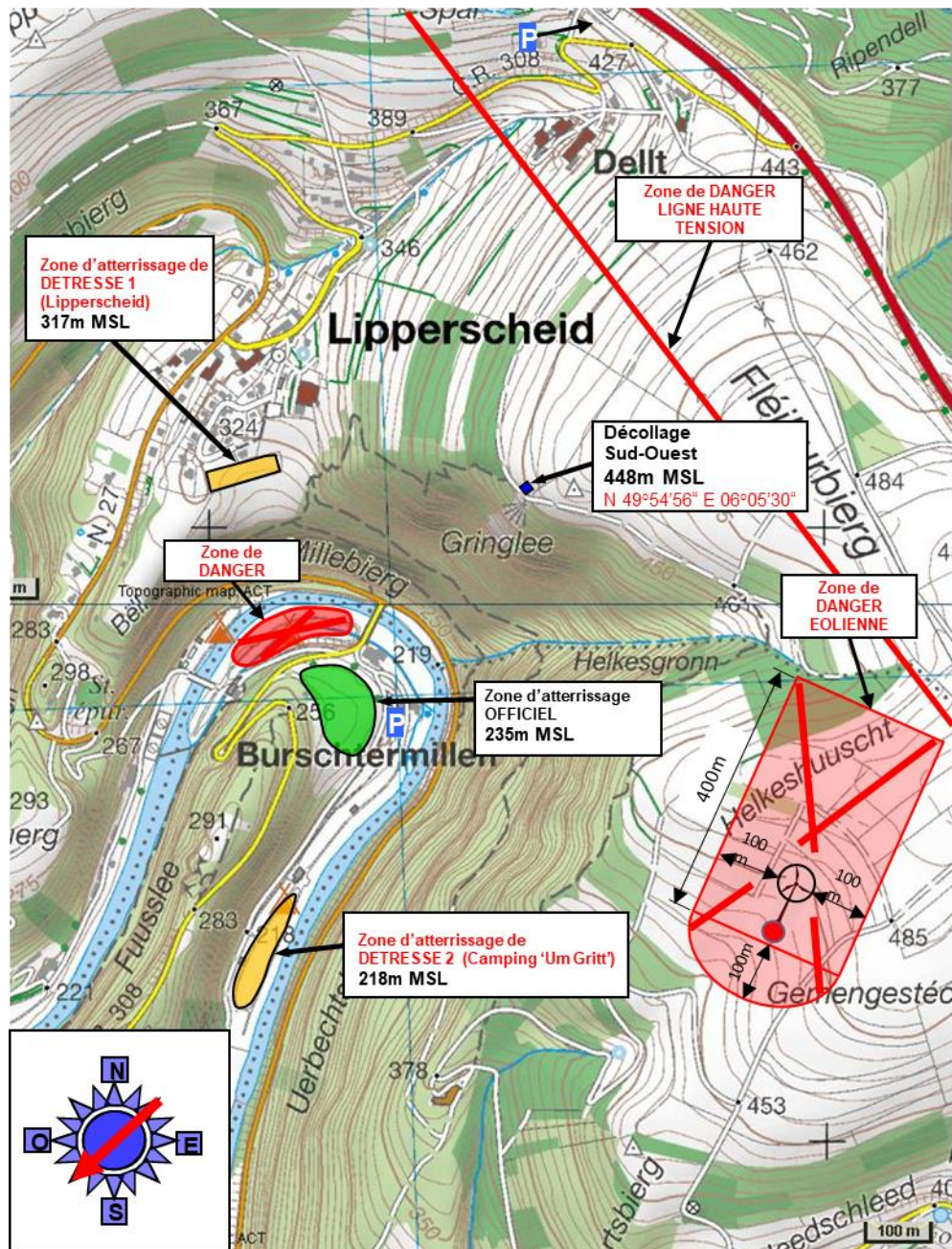

CONSIGNES D'ATERRISSAGE

1. Atterrissage régulier dans la prairie surélevée, face à l'Hôtel-Restaurant « Du Moulin ».
2. Zone d'atterrissage de DETRESSE au Camping « Um Gritt » ou à Lipperscheid.

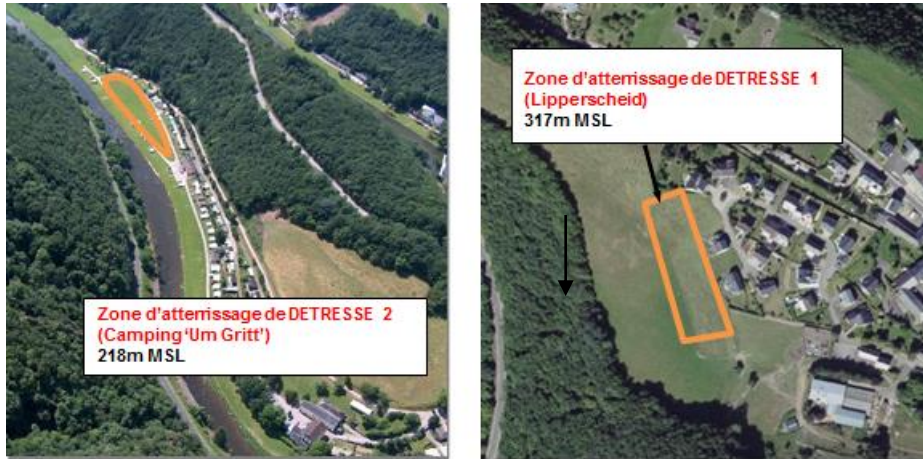

DANGERS !

1. Respectez la distance de sécurité par rapport aux lignes de haute tension derrière la zone de décollage et de l'éolienne situé au SE du décollage!
2. En cas de vents très forts, s'éloigner de la pente à temps utile afin d'atteindre la zone d'atterrissage.
3. En cas d'un vent fort de direction ouest, se méfier des turbulences qui peuvent se former en approche de la zone d'atterrissage!
4. En cas d'atterrissage au plateau (top landing) ne pas trop s'éloigner vers l'arrière car fortes turbulences et rouleaux à cause du relief – risque de fermeture élevées.

PARKING

1. Interdiction de stationner au point de décollage!
2. Se rendre à pied au point de décollage. (500m)
3. Utiliser le parking près de la Brasserie « Du Vieux Moulin » situé devant le terrain d'atterrissage.
4. Utiliser le chemin pédestre marqué pour atteindre le décollage. (20 minutes)
5. Ne pas circuler avec la voiture dans l'enceinte du camping !

AUTRES CONSIGNES

1. Le site « Gringlay » est interdit aux voiles à moteur.
2. Interdiction aux écoles de vol libre d'utiliser le site pour des raisons de formation.
3. Chaque pilote vole sous sa propre responsabilité et doit savoir estimer les dangers et les risques qu'il court.
4. Le « CUMULUX Paragliding Club » n'assume aucune responsabilité en cas d'accident ou de dégâts causés à des tiers.
5. Veuillez respecter la propreté du site et le calme naturel.
6. La fréquence de communication du site est le canal radio PMR 5 (446,05625 MHz).

CONTACTS

- | | |
|---|-------------------------|
| 1. Appel de Secours : | ☎ 112 |
| 2. Renseignements sur le site : | ☎ (+352)-621-229-703 |
| | ou ☎ (+352)-691-300-369 |
| 3. Administration de la Navigation Aérienne : | ☎ (+352) 4798-22000 |
| 4. Service Météo aéroport | ☎ (+352) 4798-27300 |